



ESCUELA ATLETICA DEL CLUB NCT

La Escuela Formativa NCT nace en septiembre del año 2019, con el objetivo de contribuir en la formación de nuevos atletas, cuidando y optimizando la calidad del trabajo de nuestros niños, niñas y jóvenes según las etapas de desarrollo en la que se encuentran.

El Directorio del Club, es quien se encarga de la Administración de esta escuela, en ámbitos de recursos humanos y gestión de contabilidad.

Como forma de asegurar la continuidad de nuestro proyecto y nuestra escuela. Se ha definido una estructura organizacional que busca la eficiencia de los recursos y el cumplimiento de los objetivos que se han definido para cada una de las divisiones.

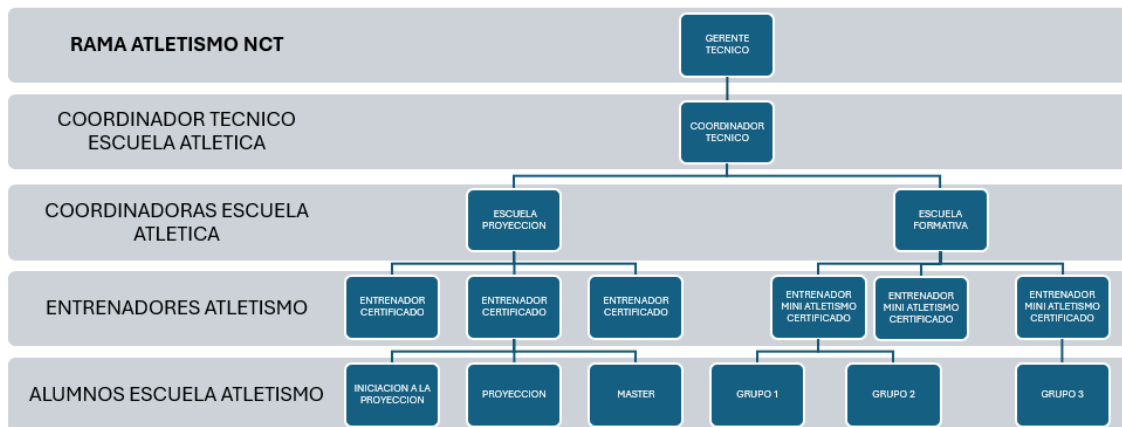

A continuación, detallamos esta estructura:

GERENTE TECNICO: Es responsable de coordinar y supervisar aspectos tanto técnicos como administrativos dentro de la rama de atletismo del club, tiene el contacto directo con la Asociación Regional Metropolitana y la Federación Atlética de Chile.

COORDINADOR TECNICO ESCUELA DE ATLETISMO: Trabaja junto a los entrenadores para establecer programas de entrenamiento efectivos y orientados a mejorar el rendimiento de los atletas en cada categoría (formativa, competitiva). además de organizar capacitaciones o actualizaciones en las mejores prácticas deportivas.

COORDINADORAS DE ESCUELAS: Aseguran que haya recursos disponibles para el desarrollo de la escuela (Equipos, materiales deportivos, infraestructura) y administra los presupuestos para apoyar la participación en competencias. Informa a los padres o apoderados sobre el progreso y necesidades del alumno, creando una red de apoyo en su desarrollo.

ENTRENADOR DE ATLETISMO: Desarrolla programas de entrenamiento específicos que se adaptan a las necesidades y objetivos individuales de cada atleta, considerando factores como la disciplina (velocidad, fondo, saltos, lanzamientos), edad, nivel y competencias futuras. Inculca valores como

la disciplina, el respeto, el trabajo en equipo y la superación, promoviendo el comportamiento ético tanto en los entrenamientos como en las competencias.

ORGANIZACIÓN DE ESCUELA FORMATIVA

La escuela se divide en tres etapas:

Primera etapa 4 a 7 años: nuestros niños comienzan a tener las primeras nociones motrices atléticas, sin ánimo competitivo, solo enfocado en el desarrollo del patrón motor, y como base sustancial el “juego”

Segunda Etapa de 8 a 10 años: nuestros niños en esta etapa ya comienzan a encontrar la ejecución técnica de diversas destrezas atléticas, movimientos direccionados hacia la perfección gestual de las pruebas del atletismo, sin ánimo competitivo y de la misma forma que en la etapa anterior se utiliza el juego como eje fundamental.

Tercera etapa de 10 a 17 años: Acá nuestros niños y jóvenes se comienzan a interiorizar y/o competir en las diferentes pruebas del atletismo, sin buscar la especialización temprana, y orientando a nuestros atletas a que experimenten en las tres áreas, Correr, Lanzar y Saltar.

	EDADES	DIAS DE ENTRENAMIENTO INVIERNO	DIAS DE ENTRENAMIENTO VERANO (desde 4 nov)
GRUPO 1	5 a 7 años	LUNES Y MIERCOLES 17:30 A 18:30	LUNES Y MIERCOLES 18:00 A 19:00
GRUPO 2	8 a 10 años	LUNES Y MIERCOLES 17:30 A 19:30	LUNES Y MIERCOLES 18:00 A 20:00
GRUPO 3	10 a 17 años	LUNES Y MIERCOLES 17:30 A 19:30	LUNES Y MIERCOLES 18:00 A 20:00

NOTA IMPORTANTE: EL PASO DE UN GRUPO A OTRO NO ESTA DADO POR LA EDAD, DEPENDE EXCLUSIVAMENTE DE LA EVALUACION DEL EQUIPO TECNICO

ORGANIZACIÓN DE ESCUELA PROYECCION

Una vez que los niños pasan de la Escuela Formativa a la Etapa de proyección, somos muy cuidadosos al entender que la adolescencia es una edad crítica, y como consecuencia mantenerlos apegados a la práctica deportiva con los valores que conlleva esto se transforma en nuestra máxima.

Acá ya contamos con entrenadores especialistas de área y un kinesiólogo, para apoyar a nuestros atletas. A través de un trabajo planificado y sistemático se busca desarrollar al máximo todas las capacidades del deportista siempre con el fin de superarse a sí mismo, apegándonos a los reglamentos de la Federación Atlética de Chile y sin olvidar los objetivos principales de nuestro club: la capacidad de esfuerzo y perseverancia, superación personal, y ser mejores seres humanos que interactúan en comunidad.

Exclusividad en la Escuela de Proyección de Atletismo: En esta etapa, el alumno ya muestra un fuerte compromiso con el atletismo como su disciplina principal. Para potenciar su desarrollo, nuestro equipo técnico elabora una planificación integral y específica que regula cada aspecto del entrenamiento, garantizando así el logro de sus objetivos.

Por esta razón, los alumnos de la Escuela de Proyección deben mantener exclusividad en nuestra institución. Esto significa que no pueden asistir a clases o entrenamientos de atletismo en otras entidades, ya que estas actividades podrían interferir con los procesos, cargas y metas establecidas por nuestro equipo, comprometiendo el progreso que buscamos para cada alumno. Esta política asegura una formación deportiva sólida y en sintonía con los principios de nuestra escuela.

Iniciación a la Proyección: En esta etapa los alumnos compiten en los torneos federados nacionales, Los Atletas comienzan a tener sesiones específicas con los entrenadores por especialidad. Donde es obligatorio el que pasen por todas las especialidades y entrenamientos.

Proyección: En esta etapa los alumnos ya tienen definida su especialidad, compiten en los torneos Federados Nacionales e Internacionales, representando a nuestro club y también pueden ser Seleccionados Nacionales.

	EDADES	DIAS DE ENTRENAMIENTO, ESPECIALIDAD	HORARIOS
INICIACION A LA PROYECCION	13 a 15 años	LUNES: PISTA Y LANZAMIENTO MARTES: SALTOS Y VALLAS JUEVES: FONDO Y MEDIOFONDO	18:00 a 19:30
PROYECCION	16 en adelante	CADA ALUMNO COORDINA CON ENTRENADOR SEGÚN SU ESPECIALIDAD	
MASTER	Desde 30 años	LUNES: PISTA Y LANZAMIENTO MARTES: SALTOS Y VELOCIDAD JUEVES: FONDO Y MEDIO FONDO	19:30 a 20:30

NOTA IMPORTANTE: EL PASO DE UN GRUPO A OTRO NO ESTA DADO POR LA EDAD, DEPENDE EXCLUSIVAMENTE DE LA EVALUACION DEL EQUIPO TECNICO

ASPECTOS ECONOMICOS:

ESCUELA FORMATIVA

MATRICULA

Existe una matrícula anual la cual tiene un valor de \$25.000. Esta matrícula nos permitirá entregar a cada deportista un kit del club el cual contiene: Una bolsa de tela con tirantes NCT y la polera de Entrenamiento oficial del Club NCT. Con esta cuota de incorporación, el deportista y su familia podrá acceder a los convenios exclusivos de nuestro Club Deportivo. Y a su vez nos apoya a cubrir el costo de 45 UF anuales que debemos pagar a la Asociación Regional Metropolitana, por concepto de Federación y realización de torneo Federado.

El Periodo de matrícula para los alumnos vigentes se realizará en el mes de diciembre.

MENSUALIDAD

Para el año 2025, el valor de la mensualidad serán los siguientes:

	GRUPO	MEMBRESIA MENSUAL	MEMBRESIA ANUAL
ESCUELA FORMATIVA	GRUPO 1	\$32.500	N/A
	GRUPO 2 Y 3	\$32.500	\$28.000
ESCUELA PROYECCION	INICIACION	\$35.000	\$30.000
	PROYECCION	\$40.000	\$35.000
	MASTER	\$30.000	N/A

Membresía Mensual: El apoderado solo cancelará el mes que el alumno asistirá. se debe cancelar por adelantado, los primeros 5 días del mes.

Membresía Anual: El apoderado se compromete a cancelar la cuota todos los meses (Dentro de los primeros 5 días del mes). Durante los 12 meses (enero a diciembre) Independiente que algún mes el alumno no asista a clases.

El pago de la mensualidad es por el mes completo. No existe descuento por días no asistidos y/o por días que se deba suspender la clase por condiciones climáticas, feriados y jornadas de planificación técnica.

Si el alumno es retirado por alguna circunstancia del Club durante el mismo año y desea reintegrarse, debe estar al día en mensualidades.

En caso de que un alumno presente una deuda mayor a 3 meses de mensualidad, no podrá asistir a clases, lo cual podría dar motivo a la cancelación de la matrícula. Además de la no participación en competencias.

En el caso de que haya hermanos y se necesite algún descuento en la mensualidad, como también para quienes necesiten postular a becas, deberá conversar directamente con la presidenta del Club, Paz Cifuentes, cel.: +569 88284124 para que juntos vean caso a caso como poder apoyar.

Los pagos con transferencia se deben realizar a la cuenta del club:

Nombre: Club deportivo Nicolas Carvajal Talagante

Rut: 65.151.131-3

Cuenta: Chequera electrónica/ Vista

Banco Estado

N° Cuenta: 373-7-056479-6

email: clubdnct@gmail.com

Colocando en el asunto: Pago mes de XX y el nombre del niño@. Y se deberá enviar comprobante a través de WhatsApp al +569 77691956

UNIFORME OBLIGATORIO

ESCUELA FORMATIVA	ESCUELA PROYECCION
<ul style="list-style-type: none">• Polera de entrenamiento (Kit)• Polerón Oficial NCT• Pantalón de buzo negro• Calza y/o Short negro• Zapatillas deportivas	<ul style="list-style-type: none">• Polera de entrenamiento (Kit)• Polera de competición• Polerón Oficial NCT• Calzas y/o short negro• Pantalón de buzo negro• Zapatillas deportivas• Zapatillas de clavos

Se deben comprar a través de la página web del club www.clubnct.cl/tienda

Bienvenidos a la Familia NCT

Encuétranos y síguenos en redes sociales: Instagram:@nctalagante | Facebook: Atlético NCT

También te invitamos a conocer nuestra página web para que nos conozcas un poco más:

www.clubnct.cl